

Les classes **Prépas** de **l'ESTEM**

La formation aux métiers de Manager

L'ASSURANCE D'INTEGRER

**CLASSES PRÉPARATOIRES
ÉCONOMIQUES ET COMMERCIALES
AUX GRANDES ECOLES DE COMMERCE
ET DE GESTION (PREPA HEC)**



GROUPE
estem
ÉCOLE SUPÉRIEURE
EN INGÉNIEURIE DE L'INFORMATION,
TÉLÉCOMMUNICATION, MANAGEMENT & GÉNIE CIVIL



Wafaâ BOUAB BENNANI
Ingénieur Polytechnique
de Sceaux - Promotion 89
Président Directeur Général
ESTEM

Edito

Les Classes Préparatoires Economiques et Commerciales du groupe **ESTEM** ont pour fonction de préparer les concours d'entrée dans les grandes écoles de **Management**, de **Commerce** et de **Gestion**.

Le niveau d'entrée de ces écoles est par conséquent élevé, et la **Classe Préparatoire Economique et Commerciale** se pose donc comme le passage "obligé" pour entrer dans ces écoles. Le nombre de places offertes aux concours d'entrée est plus élevé que celui du nombre de candidats.

Les écoles de commerce ont un très gros avantage : l'éventail des débouchés offerts par les écoles est en effet très large. Elles permettent d'accéder à des carrières ouvertes et diversifiées.

À l'issue des deux ans de formation, de nombreuses écoles de commerce recrutent sur concours et permettent d'intégrer :

- Les écoles supérieures marocaines : l'**ISCAE**, l'**ENCG**, l'**ENS**.
- Les écoles à Banque commune d'épreuves BCE (regroupant au moins 32 écoles dont **HEC**, **ESSEC**, **ESCP Europe**, **EDHEC**...)
- Les écoles à Banque d'Epreuve Ecricome : **ESC** Reims, l'**ESC** Rouen et l'**ICN**...
- La licence accréditée de l'**ESTEM** et un Master en double diplomation de l'**IAE** Bretagne Occidentale

Les classes préparatoires de l'ESTEM : une opportunité inespérée :

La grande innovation de l'**ESTEM** est d'avoir concrétisé pour ses étudiants un partenariat unique en son genre avec plusieurs prestigieuses Ecoles de commerce ou instituts de gestion : **IAE de Bretagne Occidentale ; l'Ecole de commerce de Toulouse ; l'Ecole de commerce de Clermond** ect ..

Aussi ; à la rentrée 2013, plus de **250** étudiants de notre groupe ont intégré avec réussite des écoles d'ingénieurs ou Commerce en France

Désormais, l'accès aux grandes Ecoles de Commerce et de Gestion au Maroc ou en France est assuré.

En effet, l'**ESTEM** met à la disposition de ses étudiants un cadre de vie agréable, leur assure un encadrement pédagogique de pointe et personnalisé et les fait bénéficier de son expérience dans la formation de cadres supérieurs et de ses conventions internationales.

L'**ESTEM** est aussi un établissement d'Enseignement Supérieur Privé **Accrédité** sous le numéro 171 et 172 du 06 Août 2012 par arrêté du Ministre de l'Enseignement Supérieur, de la Recherche Scientifique et de la Formation des Cadres N° 3061-12 du 4 Chaoual 1433 (23 Août 2012) - Paru au Bulletin Officiel N° 6084 - 3 Kaada 1433 (20 Septembre 2012) -

Présentation

Les Classes Préparatoires aux Grandes Ecoles de Commerce et de Gestion conduisent essentiellement à des métiers de manager dans des domaines très variés comme les finances d'entreprise, finance de marché, l'audit, contrôle de gestion, marketing et ressources humaines. Elles mènent aussi à des carrières professionnelles permettant d'accéder à un haut niveau de responsabilité dans les entreprises, avec une large palette de métiers (du chef de produits au responsable des ressources humaines, en passant par le commissaire aux comptes...).

La formation dispensée dans ces classes essentiellement économiques et techniques s'intéresse à l'actualité avec une bonne culture générale, à l'aise en mathématiques comme en lettres, langues. Elle vise à un renforcement, un enrichissement et un approfondissement de connaissances ainsi que de compétences du jeune bachelier. Les domaines d'application sont dictés par le contenu des épreuves linguistiques des concours, aussi bien écrites qu'orales.

L'école **ESTEM** organise au profit des élèves une préparation fondée sur un entraînement continu, donnant la priorité à la méthode, conduite selon une pédagogie différenciée et des formules avantageuses. Cette préparation se fait notamment à travers :

- un suivi pédagogique assurant une progression ciblée des objectifs ;
- une présence renforcée avec un travail en petits groupes ;
- des séances de travaux personnels encadrés chaque soir durant toute la semaine ;
- des séances hebdomadaires d'interrogations orales dans différentes disciplines dont l'objectif est de contrôler rigoureusement l'acquisition des connaissances, des méthodes et des techniques ;
- des devoirs surveillés organisés toutes les semaines de façon alternative;
- des préparations aux épreuves d'entretien et de communication visant à compléter l'enseignement reçu, à renforcer les capacités d'expression orale des élèves, à développer l'esprit d'analyse et de synthèse, le sens de démonstration et d'argumentation, à consolider la réflexion personnelle et la communication.

La première des qualités que puisse donner une **Classe Préparatoire Economique et Commerciale**, c'est l'ouverture : vers la culture, vers le monde, vers les autres. Cette curiosité, cet esprit critique, cet appétit de découvrir sont la marque des élèves formés dans les disciplines de la **PREPA ESTEM**.

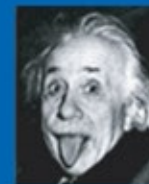

Albert EINSTEIN
14 mars 1879 - 18 avril 1955
Mathématicien,
Physicien et Scientifique
(Allemand)

«La théorie, c'est quand on sait tout et que rien ne fonctionne. La pratique, c'est quand tout fonctionne et que personne ne sait pourquoi»

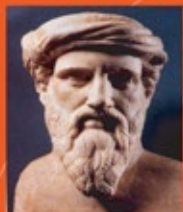

PYTHAGORE

580 av JC - 490 av JC
Astronome, Mathématicien,
Philosophe et Scientifique
(Grec)

«Les deux mots les plus
brefs et les plus anciens,
oui et non, sont ceux qui
exigent le plus de réflexion»

Enseignement



Remise des diplômes 2011 en présence des partenaires Internationaux



Lauréats diplômés 2011

Disciplines ou voies

Les **Classes Préparatoires Economiques et Commerciales** comme toute autre prépa, a pour fonction de préparer les concours d'entrée dans les Grandes Ecoles de **Management**, de **Commerce** et de **Gestion**.

Ces écoles, forment des cadres supérieurs, capables d'occuper des postes à fortes responsabilités dès la sortie de l'école.

Le niveau d'entrée de ces écoles est par conséquent élevé, et la Classe Préparatoire EC (Economique et Commerciale) se pose donc comme le passage "obligé" pour entrer dans ces écoles.

Cette préparation se divise en trois voies : la voie générale, la voie économique et la voie technologique.

❖ VOIES :

- **la voie scientifique**, majoritaire, destinée aux élèves issus de baccalauréats scientifiques, dont la dénomination officielle est ECS.
- **la voie économique**, destinée aux élèves issus principalement de baccalauréats économiques, dont la dénomination officielle est ECE.
- **la voie technologique**, destinée aux élèves issus des baccalauréats technologiques, dont la dénomination officielle est ECT.

❖ DISCIPLINE :

- **Dans la voie scientifique**, les matières enseignées et présentes aux épreuves écrites sont les mathématiques, l'histoire-géographie et la géopolitique du monde contemporain, la culture générale (au travers de la philosophie et du français), les langues vivantes (au nombre de deux, dont l'anglais) et le résumé de texte.
- **Dans la voie économique**, l'analyse économique et historique des sociétés contemporaines remplace l'histoire-géographie et la géopolitique.
- **Dans la voie technologique**, il s'agit d'une épreuve d'économie et de droit, d'une épreuve de management et gestion, d'une épreuve de culture générale (philosophie et culture générale), de mathématiques, de langues vivantes (au nombre de deux, avec anglais obligatoire).



Les débouchés des Classes Préparatoires Economiques et Commerciales

L'enseignement dispensé porte sur les matières suivantes : Mathématiques, Français et Culture Générale, Culture Arabe et Traduction, Anglais, Economie, Techniques Quantitative de Gestion, Informatique de Gestion, Management, Droit.

Les écoles de commerce ont un très gros avantage : les débouchés sont très variés. En perspective, des débouchés dans la finance, la gestion, le marketing, le management...

À l'issue des deux ans de formation, de nombreuses écoles de commerce recrutent sur concours ou sont regroupées en banques communes, **l'objectif de l'école ESTEM** est de préparer les étudiants aux épreuves orales dès le début de la formation, les entraîner méthodiquement aux épreuves d'entretien des écoles de commerce les plus sélectives en leur permettant d'obtenir des chances importantes de succès à l'ensemble des écoles :

- Banque Commune d'Épreuves (regroupant au moins 32 écoles dont **HEC, ESSEC, ESCP Europe, EDHEC**)
- Ecricome (l'**EDHEC**, l'**ESC Reims**, l'**ESC Rouen** et l'**ICN**...)
- Ecoles supérieures marocaines : l'**ISCAE**, l'**ENCG**, l'**ENS**
- **ESTEM** en licence pour obtenir un Master en double diplôme de l'Université de l'**IAE** Bretagne Occidentale.

Les filières de l'**ESTEM** sont accréditées par le Ministre de l'Enseignement Supérieur, de la Recherche Scientifique et de la Formation des Cadres.



AMPERE

André-Marie

1775 - 1836

Physicien - Mathématicien français

*«La figure de ce monde passe.
Si tu te nourris de ses vanités,
tu passeras comme elle.
Mais la vérité de Dieu
demeure éternellement;
si tu t'en nourris, tu seras
permanent comme elle...»*



NEWTON Isaac

1642 – 1727

«Lorsque deux forces
sont jointes, leur efficacité
est double»



Un entraînement et un suivi individualisé de l'étudiant pour un meilleur épanouissement

Tous les atouts font de la **Prépa ESTEM** le lieu idéal pour l'épanouissement et la meilleure réussite de chaque étudiant, elle offre les moyens de réussir grâce à :

Un travail régulier et soutenu, outre un enseignement intensif, évalué en permanence par les travaux dirigés (TD) et les devoirs à la maison (DM), ils se préparent à la partie écrite des concours en subissant de nombreux devoirs surveillés (DS) qui peuvent être des énoncés de concours, entiers ou non (dans ce cas il peut s'agir d'un panel d'exercices ou de problèmes de différents concours). Les élèves se préparent également à la partie orale des concours, grâce à des interrogations orales (« colles » ou « khôlles » en argot scolaire) dont les examinateurs sont des « colleurs ».

Cela permet :

- de s'assurer de l'apprentissage des connaissances et des méthodes de travail
- d'aider l'étudiant à progresser en faisant le point régulièrement et en le conseillant
- d'acquérir une meilleure maîtrise de l'expression orale
- d'acquérir de la rigueur dans l'analyse

Accompagner les étudiants et les rendre ambitieux, pendant sa scolarité, l'étudiant bénéficie d'un encadrement soucieux de l'encourager dans son entreprise et de l'aider à formaliser son projet par une écoute et une information régulière :

- Un accompagnement solide et un suivi constant et attentif qui portent les étudiants à donner le meilleur d'eux-mêmes et les invitent aux plus grandes ambitions
- Un attachement patient à l'équilibre personnel des élèves et à la constitution de liens de solidarité entre les préparateurs
- Des réunions régulières avec les familles



Donner aux étudiants le goût de la rigueur et de la liberté intellectuelle, Comprendre le monde qui les entourent, construire son opinion et la soumettre à la confrontation, s'attacher à la valeur de libre examen sont considérées dans l'école **ESTEM** comme autant de clés pour réussir :

- Une offre culturelle indispensable est proposée aux étudiants qui se préparent à devenir les cadres des grandes organisations : conférence, cité philo, semaine culturelle, séjours à l'étranger, soirées et sorties théâtrales ou musicales, forums des grandes écoles...
- Une préparation aux entretiens avec des professionnels

Un équipement pédagogique très complet y est proposé, dont :

Centre de Documentation et d'Information (C.D.I)

- Dictionnaires, encyclopédies, atlas (usuels)
- Livres
- Manuels scolaires
- Revues en français et en langues étrangères
- Dossiers documentaires
- Sujets et rapports de concours

Laboratoire, lieux de travail, salle de TIPE de tout premier ordre dans un établissement vaste et agréable.

Un restaurant scolaire et un intranet répondant aux critères contemporains.

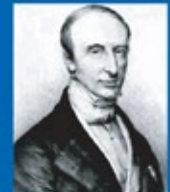

Augustin Cauchy

Mathématicien

21 août 1789 - 23 mai 1857

*«Les hommes passent
mais leurs œuvres
demeurent»*



René Descartes

1596-1650

Physicien

Mathématicien

«Ce n'est pas assez
d'avoir l'esprit bon,
mais le principal est
de l'appliquer bien»

Prépas Economique et Commerciale : Garantir votre intégration

Les **Prépas Economiques** et **Commerciales** ont pour but de vous préparer aux concours d'entrée des Grandes Ecoles de **Management**, de **Commerce** et de **Gestion**.

Elles font partie intégrante du premier cycle de l'enseignement supérieur.

A l'issue de ces Classes Préparatoires, il s'offre à l'étudiant plusieurs possibilités :



Signature de convention avec les écoles partenaires Juin 1994

1. Intégrer les grandes Ecoles de Commerce et de Gestion Françaises :

- Ecole des Hautes Etudes Commerciales (**HEC**) Paris
- Ecole Supérieure des Sciences Economiques et Commerciales (**ESSEC**) Paris
- Ecole Supérieure de Commerce de Paris (**ESCP- EAP**)
- **AUDENCIA**, Nantes
- Ecole des Hautes Etudes Commerciales du Nord
- (**EDHEC**) Lille
- Ecole de Management, Lyon (**EM**)
- **CERAM Sophia Antipolis**
- **ESC** (Amiens Picardie, BRETAGNE Brest, Chambéry, Clermont, Grenoble, La Rochelle, Lille, Montpellier, Pau, Rennes, St Etienne, Troyes)
- **ESC** Tours-Poitiers, **ESCEM**, **IECS** Strasbourg et **INT** Management.
- Grandes Ecoles de Province : **BORDEAUX ECOLES DE MANAGEMENT, EUROMED MARSEILLE ECOLE DE MANAGEMENT, ICN GRADUATE BUSINESS SCHOOL NANCY, REIMS MANAGEMENT SCHOOL, ESC ROUEN, ESC TOULOUSE . . .**
- **ENASS** Hist-géo , **ENASS** Math, **ENSAE**, **INSEEC**, **ISC** Paris, **ISCID**, **NEGOSUP**

2. Intégrer les Ecoles Nationales Marocaines :

- Institut Supérieur de Commerce et d'Administration des Entreprises (**ISCAE**) : **Casablanca- Rabat**
- Ecole Nationale de Commerce et de Gestion (**ENCG**) : **Settat - Agadir - Tanger - El Jadida Marrakech Oujda - Kenitra - Fès - Casablanca**
- Ecole Normale Supérieure (**ENS**) : **Casablanca**

3. Intégrer la licence d'ESTEM :

Les étudiants des Classes Préparatoires de l'**ESTEM** ont la possibilité d'intégrer la licence d'**ESTEM**, filière **Sciences de Management, Accréditée** par le Ministre de l'Enseignement Supérieur, de la Recherche Scientifique et de la Formation des Cadres.

Master en Sciences de Management
délivré par l'Université de Bretagne Occidentale
+
Master National de l'ESTEM Accrédité par l'Etat
en Sciences de Management

En France

Master en Sciences de Management
délivré par l'Université de Bretagne Occidentale
+
Master National de l'ESTEM Accrédité par l'Etat
en Sciences de Management

Au Maroc



Blaise PASCAL
1623 - 1662
Mathématicien - Physicien
Philosophe
Scientifique et Théologien
*«L'ordre de la pensée est
de commencer par soi, et par
son auteur et sa fin»*

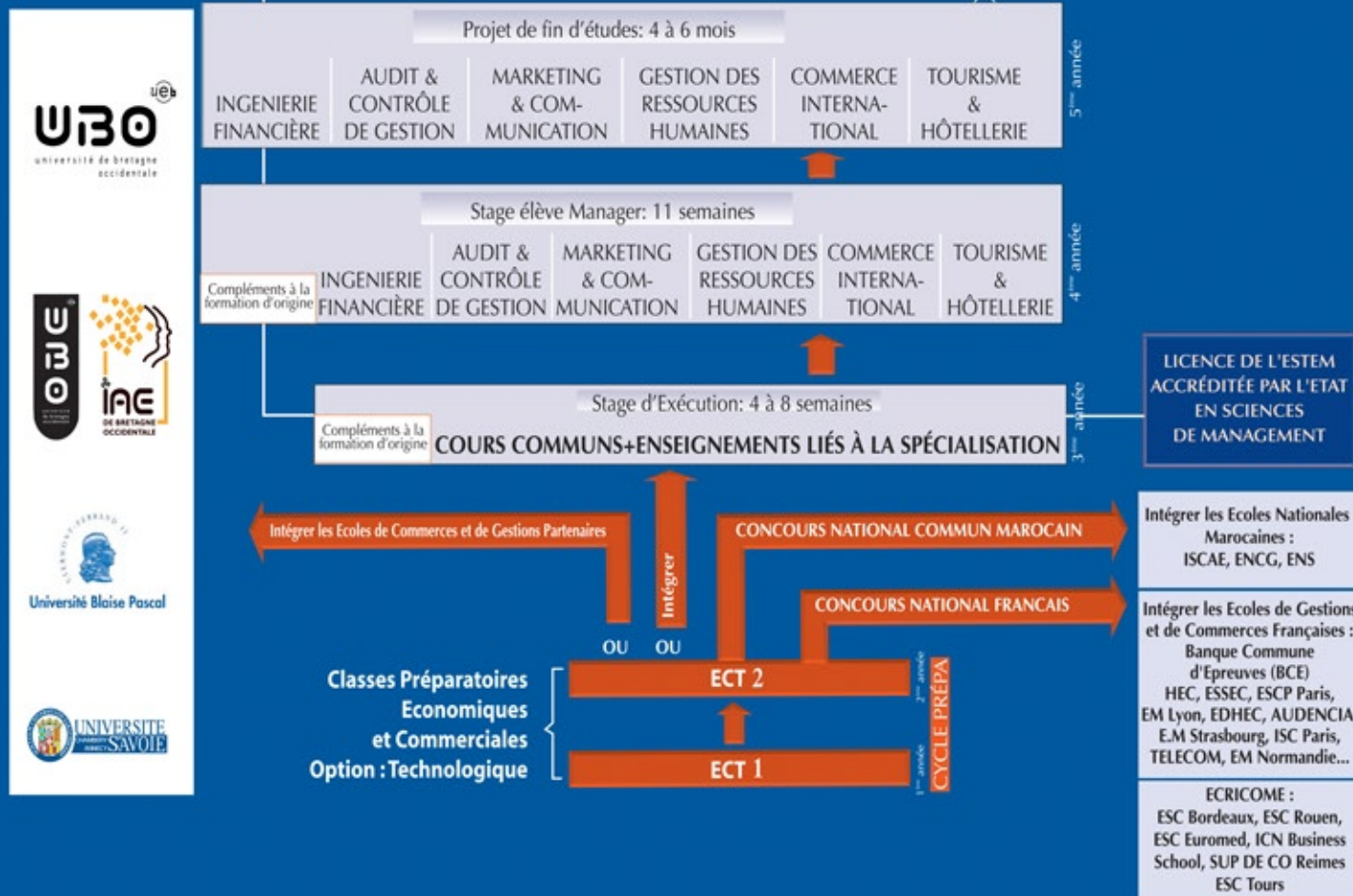



Remise des diplômes 2011 parrainée par **Mr. Abdelhafid DEBBAGH**
Secrétaire Général au Ministère de l'Enseignement Supérieur,
la Formation des Cadres et de la Recherche Scientifique



Remise de diplômes 2008 parrainée par **Corinne BREUZÉ**, Consul Général de France

4. Intégrer les Ecoles de Commerce et de Gestion partenaires de l'ESTEM :

Une opportunité inespérée :

La grande innovation de l'**ESTEM** et d'avoir concrétisé un partenariat unique en son genre avec plusieurs prestigieuses Ecole de Commerce et de Gestion publiques françaises : l'Institut d'Administration des Entreprises « **IAE** » et l'Université de Bretagne Occidentale « **UBO** ».

5. Obtenir un Master en double diplôme de l'Université de Bretagne Occidentale « l'UBO »

- Master en Sciences de Management délivré par l'**Université de Bretagne Occidentale**
- Le diplôme supérieur de l'**ESTEM**, Accrédité par l'Etat en Sciences de Management

Les Prépas de l'ESTEM : 100 % d'intégration.

FORMATION

INTEGRER

Les Prépas de l'ESTEM

100 % D'INTEGRATION

Les Grandes Ecoles de Commerce et de Gestion Française :

- Ecole des Hautes Etudes Commerciales (**HEC**) Paris
- Ecole Supérieure des Sciences Economiques et Commerciales (**ESSEC**) Paris
- Ecole Supérieure de Commerce de Paris (**ESCP**)
- **Ecole des Hautes Etudes Commerciales du Nord**
- **AUDENCIA**, Nantes
- (**EDHEC**) Lille

- Ecole de Management, Lyon (**EM**)
- **CERAM Sophia Antipolis**
- **ESC** (Amiens Picardie, BRETAGNE Brest, Chambéry, Clermont, Grenoble, La Rochelle, Lille, Montpellier, Pau, Rennes, St Etienne, Troyes)
- ESC Tours-Poitiers, **ESCEM**, **IECS** Strasbourg et **INT** Management.

Grandes Ecoles de Province :

- **BORDEAUX ECOLES DE MANAGEMENT, EUROMED**
- **MARSEILLE ECOLE DE MANAGEMENT, ICN GRADUATE BUSINESS SCHOOL NANCY, REIMS MANAGEMENT SCHOOL, ESC ROUEN, ESC TOULOUSE . . .**
- **ENASS Hist- géo , ENASS Math, ENSAE, INSEEC, ISC Paris, ISCID, NEGOSUP**

Les Ecoles Nationales Marocaines :

- Institut Supérieur de Commerce et d'Administration des Entreprises (**ISCAE**)
- Ecole Nationale de Commerce et de Gestion (**ENCG**)
- Les Ecoles de Commerce et de Gestion Partenaires de l'ESTEM (l'Institut d'Administration des Entreprises « **IAE** » et l'Université de Bretagne Occidentale « **UBO** »).
- Le Cycle Ingénieur en Sciences de Gestion & Commerce de l'**ESTEM** et de ses écoles partenaires (double diplôme)
- Le Master en **Sciences de Management** délivré par l'Université de Bretagne Occidentale

100% D'INTÉGRATION



Université Blaise Pascal





Remise de diplômes de la Promotion Marocaine à IAE de Bretagne Occidentale

Présentation de l'IAE de Bretagne Occidentale :

Créé en 2000, l'Institut d'Administration des Entreprises de Bretagne Occidentale accueille plus de 550 étudiants en formation initiale ou continue. L'IAE de Bretagne Occidentale a pour mission de former des cadres en gestion. A cette fin, il a conçu, avec les entreprises, une offre de formation globale en sciences de gestion, reconnue nationalement et internationalement.

L'IAE BO contribue aussi au développement de la recherche, par le biais de son laboratoire Information Coordination Incitations (ICI) de l'Université de Bretagne Occidentale, et favorise les Echanges avec les universités étrangères, en Europe et dans le monde.

Le réseau national des IAE auquel appartient l'IAE BO confère à l'Institut une visibilité nationale et internationale et lui fournit la première source de recherches en sciences de gestion. La configuration des 30 IAE français en un réseau lisible et cohérent offre à l'étudiant, au stagiaire, au doctorant de l'IAE BO des passerelles directes pour constituer leur propre parcours. La garantie d'une formation de qualité avec la mise en place d'une certification Qualicert se mesure aussi à l'une des performances de ses étudiants sur le marché de l'emploi.

L'offre de l'IAE BO séduit chaque année nombre d'entreprises, dans les domaines bancaires et assurances, NTIC, formations et conseil, industries agro-alimentaires, au niveau national et international. Nombre d'entre-elles sont aujourd'hui partenaires, un témoignage de confiance des plus positifs pour l'IAE BO.

Listes des étudiants de l'ESTEM inscrits à IAE de l'Université de Bretagne Occidentale :

ABDANE SALMA
AHEDDAD AMINE
BAKAYOKO AMINATA
BOUAKLINE IMAD EDDINE
BOUSFAR SAFAA

CHEDJOU CHRYSTELLE
DIASSI THEODORE
ELAOUFIR FIRDAOUS
ENNACIR NADIA
KOUADIO PRE KARELLE
KELLY BLANDINE

LAMMAMRI MOHAMED
MOUSTAGHFIR HAFID
N'GUESSAN AHOUS SANDRINE
RAGUITI KAWTAR
SOURAOUI HASNAA

TIMINOUNI SOFIA
ZAINANE SAMIH
ZITO CECILIA MARIE
JOSEE LEZIMOIN.

Présentation de Télécom Lille I :



Remise de diplômes de la Promotion Marocaine à Télécom Lille I - Juin 2005

Créée en 1990 par l'Institut National des Télécommunications, pour le compte de France Telecom, et l'Université de Lille I, TELECOM Lille I a pour vocation d'être l'interface entre les savoirs de l'université et les attentes opérationnelles des entreprises.

Membre du Groupe des Écoles des Télécommunications, TELECOM Lille I s'inscrit activement aux côtés de ses grandes sœurs, TELECOM Paris, l'ENST Bretagne et l'Institut National des Télécommunications dans le développement à l'international de la Société de l'Information et de la Communication française.

Implantée sur le campus de l'Université de Lille I, l'école bénéficie d'un environnement scientifique de premier plan qui l'incite aujourd'hui à participer aux nombreux projets d'une région économique majeure, carrefour de l'Europe.

Les élèves de l'ESTEM peuvent accéder par convention à Télécom Lille I.

Liste des étudiants de l'ESTEM inscrits à Télécom Lille I Ecole d'Ingénieurs Publique - Diplôme National d'Ingénieur d'Etat

AFQIR FARIZA
 ABBOUR HOURIA
 AIT LAHCEN MAHMOUD
 ALLA CHARLES
 AMEGROUD DOUNIA
 AMINE HAFID
 ANNICK DION GOKAN
 ASMAA TAGMOUTI
 BALDWIN NORA MELISSA
 BAMOUH OULAYA
 BELAOUA MOUNA
 BELHASSANE OMAR
 BELKHEYAT LAMIAA
 BEN AMOR SOFIANE
 BENAMAR EL MEHDI
 BENAOU LIONEL
 BENCHEKROUN TARIK
 BENHADDOU ANAS
 BENOTMAN EL HASSAN
 BOUBKER KASMI
 BOUBOUH SIHAM
 BOUCHTI MOULAY DRISS
 CHAFII MOHAMD AMINE
 DAHHANI SALWA

DARHMAOUI ABDELMOUNAIM
 DAZZAZI SAFAA
 DEBBAGH HIND
 DEHBIA YATA
 DERFOUFI MOHAMED
 DIAGNE MAMADOU WAVERLY
 DIALLO IDRISSE
 DJOUMGOUE TCHEUKOUA
 DRO GUE JEAN YVES
 EL ABOUBI ADIL
 EL BAHTOURI ALI
 EL BAHTOURI OTHMANE
 EL MEDYER RACHID
 EL MEHDI EL MRINI
 ESSAMADI MOHAMED SOUFIANE
 FADLOUL TARIK
 FIKRI CHAFIK
 HABCHI JAMAL
 HADIN SAID
 HAFID REDA
 HAME ABDELLAH
 HARROUCH YOUSSEF
 HASSOUNE AHMED
 HSAINI NARJISSE

IFRAK HICHAM
 IHSANE MOUTAIB
 KA PAPA GALLO
 KARROUMY SELOUA
 KASMI HANANE
 KILAOUI ISSAM
 KOKORA KOUADIO
 KONE FAH VACABA
 KOUAKOU KAN BAHYA GUY
 LAHNINI ZAKARIA
 LALAOUI HOUDA
 LAMIA EL OFIR
 LANJRI NAJIB
 LOUDDAD RAHIL
 MAHFOUD RAJAA
 MAJD CHAMI
 MBENGUE IBRAHIMA
 MERROU ISSAM
 MOHAMED JALAL KABBAJ
 MOHAMED SABER
 MOSTAFA BAHY
 MOUDEN HOUDA
 MOUINY ABDELLAH
 MOURAHIB MOHAMMED

MOUSSAFIR ABDELKOUDOUS
 NABBA NAJIB
 NABIL FELLAH
 NALI HICHAM
 NASSIM MOHAMED
 NASSIROU YAZID
 NDZEUKO CAROLE
 NONKOUNI EMMANUEL
 OMRANE MED EL ARBI
 OUADI SAMIR
 OUARDI SANAA
 RACHID SALAH EDDINE
 RAMI FATIMA
 RAZIKI IMANE
 RIACHI MARWANE
 ROUISSI KAWTAR
 SABAHY TOMADIR
 SABOURI ABDESSAMAD
 SADOUKI IYAD
 SANAA BOUBOUH
 SANAE FATNA OUADID
 SIDIBE MOHAMED MAKAN
 SOUMIA RAFIQ
 TOMBI A RIM CLEMENCE

Présentation de l'ENSIL :

L'ENSIL est une école pluridisciplinaire habilitée par la Commission des Titres d'Ingénieurs (CTI) à délivrer le titre d'ingénieur dans quatre spécialités (Electronique et Télécommunication, Eau et Environnement, Mécatronique, Matériaux) . Composante interne à l'Université de Limoges, l'ENSIL a pour vocation de former en 3 années, des ingénieurs ayant acquis à côté d'une large formation scientifique et technique une bonne culture humaine, économique et linguistique permettant d'assumer des fonctions de responsabilité dans les entreprises, tant au niveau des études et du développement que de la production.
Les élèves de l'ESTEM peuvent accéder par convention à la filière Electronique et Communication de l'ENSIL.

Liste des étudiants de l'ESTEM inscrits à l'ENSIL Ecole Nationale Supérieure d'Ingénieurs de Limoges Diplôme National d'Ingénieur d'Etat



EL ABADI El Mehdi
BENOTMAN EL HASSAN
ELAMARI Saad
GHELFANE Majda
IBNOU ZAHIR
KHIYAT Mohamed Amine
LEMKHARBACH NAWAL

MAHMOUKI Yassinea
MARRAKCHI Hatim
MBIRIKI AYOUB
MERROU Fatima AZZAHRA
NABIH ALAOUI
WADI Maissaa
ZUO NANTI FABRICE

Présentation de l'ESIAL :

Ecole publique créée en 1990 au sein de l'Université Henri Poincaré Nancy I, l'ESIAL délivre un diplôme d'ingénieur reconnu par la Commission des Titres d'Ingénieur (CTI). Elle forme en trois ans des professionnels de très haut niveau dans les domaines de l'Informatique, des Systèmes d'information, de la Productique et des Télécommunications.
Les élèves de l'ESTEM peuvent accéder par convention à l'ESIAL en 1ère et 2ème année de cette école d'Ingénieurs.

Liste des étudiants de l'ESTEM inscrits à l'ESIAL Ecole Supérieure d'Informatique et Applications de Lorraine Université Henri Poincaré Nancy I



GARCH SOUFIANE
BENFAIDA YOUSSEF
BOUMBAREK AHMED
MOUDAR MOHAMED
ZAIDE ZOUBEIR

Présentation de l'ESILV :

L'Ecole Supérieure d'Ingénieurs Léonard de Vinci est une école généraliste sur 5 ans.

Elle est habilitée à délivrer le titre d'Ingénieur par la Commission du Titre d'Ingénieur (CTI) depuis juillet 2003.

L'Ecole Supérieure d'Ingénieurs Léonard de Vinci a pour mission de former en cinq ans des professionnels maîtrisant l'usage des nouvelles technologies, notamment celui de l'outil informatique dans ses applications les plus poussées aux secteurs conception, production, communication informatique et gestion de l'ingénierie. Les élèves de l'ESTEM peuvent accéder par convention à l'ESILV.

Liste des étudiants de l'ESTEM inscrits à l'ESILV Ecole Supérieure d'Ingénieurs Léonard de Vinci Diplôme National d'Ingénieur d'Etat



CHAHLI Mouna
D'ALMEIDA Amah Benito
HAKIMI Youssef
JALAL Yassine
KEITA MOHAMED NAMAN
KOUASSI KONAN JEAN CHARLE
MAFTOUH AMINE
MARSLI KHALID
MATSIMA SILAHO Constant LEMAT
MICKY Ahmed
SAMIRY KENZA
TCHISSAMBOU RODRIGUE

Les logements de l'ESTEM

Située au cœur de la capitale économique du Royaume et de plein pied dans le grand quartier d'affaires de Casablanca, à proximité des sièges de banques, des assurances, l'**ESTEM** se situe dans le triangle d'or proche du centre d'Affaires des Twin Center et offre à ses élèves un véritable statut de cadres de demain.

En face du Consulat Général des Etats Unis, notre institution a su allier, par son originalité, modernité et tradition.

Bien desservie par les transports publics et les grands axes qui lui sont attelés, notre école donne un atout supplémentaire à nos futurs étudiants quelque soit leur domicile.

ESTEM possède des logements en appartement ou en foyer pour ses étudiants et facilite ainsi leur démarche dans la recherche d'hébergement que cela soit des marocains ou des étrangers. Ceux-ci se situent dans le quartier Oulfa Al Firdaous et d'autres à Sidi MAAROUF (20 à 25 minutes de trajet en transport en commun jusqu'à ESTEM). Ce sont des appartements de trois chambres, occupés par 3 étudiants à 4 étudiants. Les chambres sont meublées (tables et chaises d'étude, lits et matelas, réfrigérateur et cuisinière). L'affectation des logements s'effectue en fonction des places disponibles et selon les priorités définies par le règlement intérieur de l'école.

Une liste des foyers et de logements disponibles, partage d'appartements entre les étudiants sont communiqués par notre établissement.



GRUPE
estem
ÉCOLE SUPÉRIEURE
EN INGÉNIERIE DE L'INFORMATION,
TÉLÉCOMMUNICATION, MANAGEMENT & GÉNIE CIVIL

4-6, rue Moussa Bnou Nouceir - Bd. Moulay Youssef - Quartier Gauthier - 20060 Casablanca
Tél.: 212 (0) 522 260 260 - Fax : 212 (0) 522 262 662
E-mail : information@estem.ma • Site : www.estem.ma

ETABLISSEMENT D'ENSEIGNEMENT SUPÉRIEUR PRIVÉ AUTORISÉ PAR LE MINISTÈRE DE L'ÉDUCATION NATIONALE SOUS LE N° 2010/200.08-CPGE
Accréditations N° 171 et 172 du 06 Août 2012 par arrêté du Ministre de l'Enseignement Supérieur, de la Recherche Scientifique et de la Formation des Cadres N° 3061-12 du 4 Chaoual 1433 (23 Août 2012) et parues au Bulletin Officiel N° 6084 - 3 Kaada 1433 (20 Septembre 2012).



locaux d'ESTEM

